

# Zeiteinteilung für das Reit- und Springturnier des R.u.F. Lützw Schuckenbaum e.V. vom 24.04 — 26.04.2015



## Freitag, 24. April 2015

Nr.	Prüfung	TN	SF	Richter	Aufsicht
14.15	8 Dressurpferdeprfg. Kl. A, DA3/2 Preis und Ehrenpreis des <b>Hotel Bielefelder Hof</b>	30	C	Gi/Kr	Bö
16.00	9 Dressurreiterprfg. Kl. L ausw., RL1 Preis der <b>Saatzucht W. v. Borries Eckendorf</b> , Leopoldshöhe Ehrenpreis: <b>Fachtierarzt für Pferde Dr. Hans-Joachim Klein</b> , Herford	50	M	Be/Gi	Kr
20.30— Ende	12 Mannschaftsdressur Kl. A, A2 Preis der <b>Piening GmbH, Personalservice</b> , Bielefeld Ehrenpreis der <b>Gaststätte Runkelkrug</b> , Bielefeld-Brönninghausen	47	Los	Be/Kr	Gi
	13 <u>Einzelwertungen zu Pfrg. Nr. 12</u> Preis und Ehrenpreise der <b>Privatbrauerei Strate</b> , Detmold Ehrenpreis des <b>Chiropraktiker Jörn Westdörp</b> , Schloss Holte-Stukenbrock	40			

**20.00 Uhr Meldeschluss für Prüfung Nr. 5**



**ZEP-Team.de**

Zimmerei & Dacharbeiten  
Hochwasserschutz für Gebäude  
Barrierefreies Wohnen

*We do what we say*

Ihr freundlicher Ford Händler in Lippe.

**autoweege**  
GmbH & Co. KG

Neu in Bielefeld

**Reitsport Outlet OWL GmbH**  
einmalig in Ostwestfalen  
und noch vieles mehr...

www.reitsport-weitkamp.de

## Samstag, 25. April 2015

Nr.	Prüfung	TN	SF	Richter	Aufsicht
08.30	5 Dressurwettbewerb E, E3 Preis der <b>Züricher Generalagentur W. Sander &amp; Co.</b> , Bielefeld Ehrenpreis der <b>Familie Friedrichsmeier</b> , Leopoldshöhe <a href="http://www.pferdehof-friedrichsmeier.de">www.pferdehof-friedrichsmeier.de</a>	34	U	Kr/Gi	Za
09.30	7.1 Dressurprfg. Kl. A*, A3 — RgP. 0—5 Preis der <b>St-Georg Apotheke</b> , Bielefeld Ehrenpreis <b>Rosemeier Anhänger</b> vertrieb, Bad Meinberg	32	Q	Gi/Za	Kr
10.45	7.2 Dressurprfg. Kl. A*, A3—RgP. 6—999 Preis und Ehrenpreis der <b>Apotheke am Rathaus</b> , Leopoldshöhe, Inh. A. Barscht und der <b>Zimmerei Eugen Penner / ZEP Team</b> , Bielefeld	30	Q	Be/Kr	Gi
11.45	4 Dressurreiter WB Übergänge Preis der <b>Malermeister Laarmann GmbH</b> , Bielefeld Ehrenpreis: <b>Mormann Optik, Uhren, Schmuck und Kontaktlinsen</b> , Bielefeld	13	K	Kr/Za	Be
12.15	Pause / Hallenpflege				
12.45	17 Komb. Dressur/Springprüfung Kl. A, K2 Preis und Ehrenpreis der <b>Sparkasse Lemgo</b> , BeratungsCenter Leopoldshöhe	24	B	Za/Be	Kr
15.15	3 Springreiter WB Preis der <b>Spedition Hummert &amp; Wischerhoff</b> , Leopoldshöhe Ehrenpreis der <b>Hempel Dental-Labor GmbH</b> , Bielefeld	7	A	Kr/Gi	Za
15.45	6 Stilspring-WB mit erlaubter Zeit (E) Preis und Ehrenpreis der Firma <b>Raumausstattung Grund</b> , Leopoldshöhe und des <b>Bauunternehmens Obermann</b> , Bielefeld	27	G	Be/Gi	Za
17.15	15 Stilspringprüfung Kl. A* Preis und Ehrenpreis des <b>Autocenter Gaus</b> , Bielefeld und der Firma <b>Kosok &amp; Schrader Trockenbau</b> , Bielefeld	44	F	Za/Be	Gi
19.00— Ende	16 Springprüfung Kl. A** Preis: <b>Auto-Weege GmbH &amp; Co. KG</b> , Bad Salzuflen Ehrenpreis <b>Poda Zaun Center Bad Oeynhausen</b> , A. Friedrichsmeier GmbH— <a href="http://www.weidezaun-bau.de">www.weidezaun-bau.de</a>	28	P	Gi/Za	Be

**19.00 Uhr Meldeschluss für Prüfung Nr. 10**

Guter Service ist unsere Stärke.

**Mormann**  
OPTIK · UHREN · SCHMUCK  
KONTAKTLINSEN

Salzfurter Str. 9 · 33719 Bielefeld · Tel. 0591 339945 · Fax 0591 3369144  
info@optik-mormann.de · www.optik-mormann.de

**Elektro Brink**  
Inh. Thorsten Strenbow

Planung Ausführung Service

Tel.: 05208-206 · Fax: 05208-6775  
Mobil: 0171-3522514 · info@elektro-brink.com

**Wolfgang Grund**  
Raumausstattung

**Runkelkrug**  
Essen | Trinken | Feiern  
...immer passend!

**Noack**  
Tierzuchtgeräte

Hans Noack GmbH  
Ravensberger Bleiche 4  
33649 Bielefeld (O.T. Ummeln)





**AUTOCENTER**  
**Gaus**

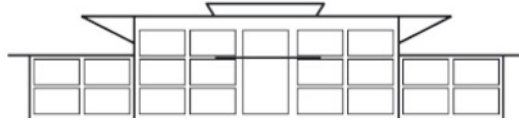

[www.pferdehof-friedrichsmeier.de](http://www.pferdehof-friedrichsmeier.de)

**Piening**  
Personal

**Poda**  
Zäune und Tore

Sonntag, 26. April 2015						
Nr.	Prüfung	TN	SF	Richter	Auf-	sicht
08.00	10 Dressurprüfung Kl. L*, Kandare L5, auswendig Preis und Ehrenpreis der Firma <b>Häfner &amp; Krullmann</b> , Leopoldshöhe und des <b>Steuerberaters Thomas Siese</b> , Leopoldshöhe	40	W	Be/Za	Gi	
11.30	2 Reiter-WB Schritt-Trab-Galopp Ehrenpreise der Firma <b>Reitsport Weitkamp</b> , Bielefeld	22	T	Gi/Za	Be	
12.30	Pause					
13.00	1 Führzügel-WB Ehrenpreise der <b>Raiffeisen Lippe-Weser AG</b> , Lage und des <b>Fließenstudio Marzona</b> , Bielefeld	7	J	Za/Gi	Be	
13.30— Ende	11 Dressurreiterprüfung Kl. M*, RM1 auswendig Preis der Firma <b>Linda Food</b> , Gelsenkirchen Ehrenpreis des <b>Baustoffzentrum Linnenbecker</b> , Bielefeld	40	I	Be/Gi	Za	

**Meldeschluss ist 1 Stunde vor Prüfungsbeginn !!!**

Die Meldestelle ist 1 Stunde vor Beginn der ersten Prüfung geöffnet — am Samstag und Sonntag jeweils 1/2 Std. vorher. Tel. 0160 / 3401327.

Der Veranstalter behält sich vor, die Prüfungen ggf. 30 Minuten vorzuziehen.

Richter: Be: Frau Bentler, Gi: Frau Giesen (KLW-Vertreterin), Kr: Frau Kramer,  
Za: Frau Zander, Bö: Herr Börner  
Parcourchef: Herr Cord Barkemeier  
Turnierleitung: Frau Tania Köllmann

Die Veranstaltung vom 24.—26. April 2015 in Leopoldshöhe-Schuckenbaum  
und die Ausschreibung sind genehmigt.  
Münster i. W. den 21.01.2015

**Aufgrund des niedrigen Nennungsergebnisses entfällt die Prüfung Nr. 14 der Ver-**  
**anstaltung.**



**Gartengestaltung**  
**Kippmann GmbH**

Erikaweg 24, 32791 Lage  
Tel.: 05232 / 71634  
Fax: 05232 / 979030



**Da steh ich drauf:**  
...mehr als 700 Anhänger neu & gebraucht!

**ROCKMANN**

**ANHÄNGER-CENTRUM Rosemeier**  
Horn-Bad Meinberg  
**05234-4919** [www.anhaenger-rosemeier.de](http://www.anhaenger-rosemeier.de)

**Laarmann** seit 1885  
Die Malermeister GmbH

ZURICH Generalagentur  
**W. Sander & Co.**  
Lonnerbachstr. 21  
33605 Bielefeld



Tel 0521 - 21040  
Fax 0521 - 22857

**THOMAS SIESE**

STEUERBERATER

**OBERMANN**  
BAUUNTERNEHMEN