

# Zeiteinteilung für das Reit- und Springturnier des R.u.F. Lützw Schuckenbaum e.V. vom 22.04. — 24.04.2016



## Freitag, 22. April 2016

Nr.	Prüfung	TN	SF	Richter	Aufsicht
14.15	8 Dressurperdeprfg. Kl. A, DA3/2 Preis des <b>Hotel Bielefelder Hof</b> , Bielefeld Ehrenpreis: <b>Pikeur Reitmoden Brinkmann GmbH</b> , Werther	30	P	Gi/Kr	Ho
16.00	9 Dressurreiterprfg. Kl. L ausw., RL1 auswendig Preis und Ehrenpreis: <b>Höveler Garten u. Landschaftsbau / Baumfällbetrieb</b> , C. und L. Höveler	50	B	Ho/Gi	Kr
20.30 - Ende	12 Mannschaftsdressur Kl. A, A2 Preis und Ehrenpreis <b>Raabe Dachdeckermeister GmbH &amp; Co. KG</b> und der Fa. <b>Linda Food</b> , Gelsenkirchen	49	Los	Gi/Kr	Ho
	13 <u>Einzelwertung zu Pfrg. Nr. 12</u> Preis der <b>Saatzucht W. v. Borries Eckendorf</b> , Leopoldshöhe Ehrenpreis <b>Rosemeier Anhängervertrieb</b> , Bad Meinberg	41			

**20.00 Uhr Meldeschluss für Prüfung Nr. 5**

**Hr Hülsmann Rasper GmbH**  
Ihr Ausbau-Partner seit 1963  
**MEISTERBETRIEB** www.hr-trockenbau.de  
Brönninghauser Str. 40 ■ 33729 Bielefeld ■ Fon 0521/9 38 90 30

- Trockenbau
- Brandschutz
- Türelemente
- Innenausbau

**Raabe Bedachungen Lemgo**  
www.raabe-bedachungen.de

Ihr freundlicher Ford Händler in Lippe.  
**autoweege**  
GmbH & Co. KG

Neu in Bielefeld  
**Reitsport Outlet OWL GmbH**  
einmalig in Ostwestfalen  
und noch vieles mehr...  
www.reitsport-weitkamp.de

## Samstag, 23. April 2016

Nr.	Prüfung	TN	SF	Richter	Aufsicht
08.30	5 Dressurwettbewerb E, E3 Preis der <b>Spedition Hummert &amp; Wischerhoff</b> , Leopoldshöhe Ehrenpreis der <b>Gaststätte Runkelkrug</b> , Bi-Brönninghausen	25	E	Kr/Gi	Za
09.30	7.1 Dressurprfg. Kl. A*, A3 — RgP. 0 Preis des <b>Autocenter Gaus</b> , Bielefeld Ehrenpreis: <b>Mormann Optik, Uhren, Schmuck und Kontaktlinsen</b> , Bielefeld	32	F	Gi/Za	Kr
10.45	7.2 Dressurprfg. Kl. A*, A3—RgP. 1—999 Preis der <b>St-Georg Apotheke</b> , Inh. D. Hachmeister, Bielefeld Ehrenpreis der <b>Malermeister Laarmann GmbH</b> , Bielefeld	23	F	Ho/Kr	Gi
11.45	4 Dressurreiter WB Übergänge Preis und Ehrenpreis der Firma <b>R. Gronemeyer GmbH Karosseriebau &amp; Lackiertechnik</b> und des <b>Bauunternehmens Obermann</b> , Bielefeld	7	S	Kr/Za	Ho
12.15	Pause / Hallenpflege				
12.45	17 Komb. Dressur/Springprüfung Kl. A, K2 Preis und Ehrenpreis der <b>Privatbrauerei Strate</b> , Detmold	25	J	Za/Ho	Kr
15.15	3 Springreiter WB Preis und Ehrenpreis der <b>Züricher Generalagentur W. Sander &amp; Co.</b> , Bielefeld und der <b>Zimmerei Eugen Penner / ZEP Team</b> , Bielefeld	15	I	Kr/Gi	Za
16.00	6 Stilspring-WB mit erlaubter Zeit (E) Preis der <b>Sparkasse Lemgo</b> , Beratungszentrum Leopoldshöhe Ehrenpreis der <b>Gaststätte Runkelkrug</b> , Bi-Brönninghausen	21	O	Ho/Gi	Za
17.00	15 Stilspringprüfung Kl. A* Preis der <b>Hülsmann &amp; Rasper GmbH</b> Ehrenpreis <b>Poda Zaun Center Bad Oeynhausen</b> , A. Friedrichsmeier GmbH, www.weidezaun-bau.de	27	N	Za/Ho	Gi
18.15 - Ende	16 Springprüfung Kl. A** Preis der <b>Sieweke Bau-Gesellschaft mbH Hoch- und Stahlbetonbau</b> , Bielefeld Ehrenpreis: <b>Fachtierarzt für Pferde Dr. Hans-Joachim Klein</b> , Herford	14	X	Gi/Za	Ho

**19.00 Uhr Meldeschluss für Prüfung Nr. 10**

**ZEP-Team.de**  
Zimmerei & Dacharbeiten  
Hochwasserschutz für Gebäude  
Barrierefreies Wohnen  
We do what we say

**Sieweke Bau-Gesellschaft mbH**  
Hoch- u. Stahlbetonbau

**Mormann**  
Guter Service ist unsere Stärke.  
OPTIK · UHREN · SCHMUCK  
KONTAKTLINSEN  
Salzfurter Str. 9 · 33719 Bielefeld · Tel. 0521 332945 · Fax 0521 3369144  
info@optikmormann.de · www.optikmormann.de

**Elektro Brink**  
Inh. Thorsten Stronkw  
Planung Ausführung Service  
Tel.: 05208-206 · Fax: 05208-6775  
Mobil: 0171-3522514 · info@elektro-brink.com

**LVMS**  
VERSICHERUNG

**Linda Food**

**Runkelkrug**  
Essen | Trinken | Feiern  
...immer passend!

**Noack**  
Tierzuchtgeräte

Hans Noack GmbH  
Ravensberger Bleiche 4  
33649 Bielefeld (O.T. Ummeln)

**R. Gronemeyer GmbH**  
Unfallinstandsetzung | Richtbankarbeiten  
Aluminiuminstandsetzung | Glasreparatur  
Fahrzeug - Lackierung | Achsvermessung

Schuckenteichweg 27  
33818 Leopoldshöhe  
Fon +49 52 08 95 08 63  
Fax +49 52 08 95 93 35  
Internet www.gronemeyer.ag  
E-Mail info@ronemeyer.ag

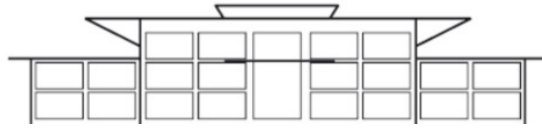

## Sonntag, 24. April 2016

	Nr.	Prüfung	TN	SF	Richter	Aufsicht
08.30	10	Dressurprüfung Kl. L*, Kandare L5 Preis und Ehrenpreis der Firma <b>Häfner &amp; Krullmann</b> , Leopoldshöhe und des <b>Steuerberaters Thomas Siese</b> , Leopoldshöhe	35	L	Kr/Za	Gi
12.00	2	Reiter-WB Schritt-Trab-Galopp Ehrenpreise der Firma <b>Reitsport Weitkamp</b> , Bielefeld	9	W	Gi/Za	Kr
13.00		Pause				
13.30	1	Führzügel-WB Ehrenpreise der <b>Apothek am Rathaus</b> , Leopoldshöhe, Inh. A. Barscht	3	M	Za/Gi	Kr
14.00 - Ende	11	Dressurreiterprüfung Kl. M*, RM1 auswendig Preis der <b>Auto-Weege GmbH &amp; Co. KG</b> , Bad Salzuflen Ehrenpreis der <b>Familie Friedrichsmeier</b> , <a href="http://www.pferdehof-friedrichsmeier.de">www.pferdehof-friedrichsmeier.de</a>	40	V	Kr/Gi	Za



[www.pferdehof-friedrichsmeier.de](http://www.pferdehof-friedrichsmeier.de)

Piening  
Personal

### Meldeschluss ist 1 Stunde vor Prüfungsbeginn !!!

Die Meldestelle ist am Freitag 1 Stunde vor Beginn der ersten Prüfung geöffnet — am Samstag und Sonntag jeweils 1/2 Std. vorher. Tel. 0160 / 3401327.

Der Veranstalter behält sich vor, die Prüfungen ggf. 30 Minuten vorzuziehen.

Richter: Ho: Frau Horstkötter, Gi: Frau Giesen (KLW-Vertretung), Kr: Frau Kramer, Za: Frau Zander  
Parcourchef: Herr Cord Barkemeier  
Turnierleitung: Frau Sandra Heinze, Herr Jobst Friedrichsmeier, Herr Jörg Schneider

Die Veranstaltung vom 22.—24. April 2016 in Leopoldshöhe-Schuckenbaum und die Ausschreibung sind genehmigt. Münster i. W. den 04.02.2016

**Aufgrund des niedrigen Nennungsergebnisses entfällt die Prüfung Nr. 14 der Veranstaltung.**



**Da steh ich drauf:**  
...mehr als 700 Anhänger neu & gebraucht!

**ROCKMANN**

**ANHÄNGER-CENTRUM Rosemeier**  
Horn-Bad Meinberg  
**05234-4919** [www.anhaenger-rosemeier.de](http://www.anhaenger-rosemeier.de)



ZÜRICH Generalagentur  
**W. Sander & Co.**  
Lonnerbachstr. 21  
33605 Bielefeld



Tel 0521 - 21040  
Fax 0521 - 22857